Weihnachts-Pfarrbrief

der Pfarreiengemeinschaft

Massing — St. Stephanus
Oberdietfurt — St. Johannes d. T.
Staudach — St. Corona
Huldsessen — St. Martin

Nr. 8 16. Dezember 2019 – 02. Februar 2020 Preis: 80 Cent

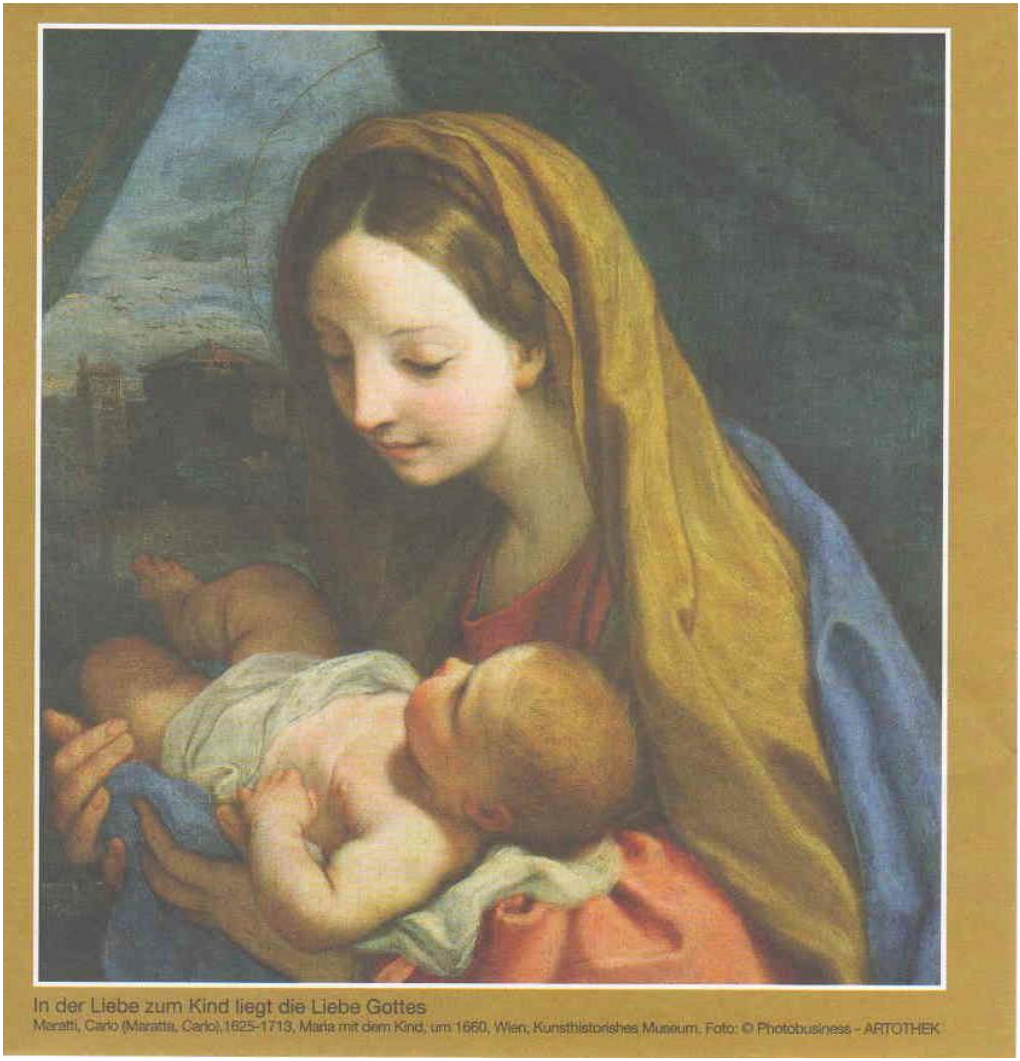

In der Liebe zum Kind liegt die Liebe Gottes

Maratti, Carlo (Maratta, Carlo),1625–1713, Maria mit dem Kind, um 1660, Wien, Kunsthistorisches Museum. Foto: © Photobusiness - ARTOTHEK

Liebe Schwestern und Brüder unserer Pfarreiengemeinschaft,

die Advents- und Weihnachtszeit berührt besonders Kinder, aber auch Erwachsene und Senioren in gleicher Weise. Warum ist das so? Manchmal höre ich von Leuten sagen, dass sie froh sind, wenn der ganze ***„Weihnachtsrummel“*** wieder vorbei ist. Am liebsten würden sie das Fest abschaffen, denn mit der Kirche und deren Firlefanz haben sie sowieso nichts am Hut.

Zugegeben, der übertriebene Lärm in der Vorweihnachtszeit mit dem emsigen Geschäftsgebaren nervt mich auch zuweilen. Dennoch mag ich die Weihnachtszeit. Sie nicht auch? Was geschieht da innerlich in uns, wenn wir in den Zauber dieser Zeit eintauchen?

Viele von uns beobachten und erfahren Gutes und Wahres in der Weihnachtszeit. Menschen geben sich Mühe einander eine Freude zu bereiten und wollen eine Atmosphäre von Frieden, Glück und Güte schaffen. Wir betrachten funkelnde Kinderaugen, die voller Erwartung leuchten. Wir schauen schöne Krippen an und meditieren im Licht der Kerzen am Weihnachtsbaum. Wir feiern gerne die weihnachtlichen Gottesdienste, hören mit Freude das Weihnachtsevangelium, die Choräle, Kantaten und Oratorien. Und warum tun wir das?

Weihnachten erinnert uns an schöne und unbeschwerte Stunden in Liebe und Geborgenheit. Die Kinderzeit steigt in uns wieder hoch, wird neu belebt und heilt – für Augenblicke – die Wunden, die das Leben so mit sich bringt. Diese Gefühle sind gut und beschenken uns mit einem tiefen innerlichen Frieden und zuweilen mit lang ersehnter Versöhnung.

So wie sich an Weihnachten Menschen näherkommen, sich in einer Ehrlichkeit begegnen wollen, so will Gott selber bei jedem einzelnen von uns zu Gast sein. ER will **„mit uns sein“ – ER ist ein Immanuel** – *ein Gott mit uns.* Wir sind **IHM** nicht gleichgültig**. ER** will, dass wir erspüren, wie wohltuend die Friedensbotschaft der Engel für uns ist.

Darum rührt uns diese Zeit in besonderer Weise an, weil die ***Sehnsucht nach Liebe, Glück und Frieden*** in jedem Menschen steckt und in der Weihnachtszeit alle Jahre neu entfacht wird.

Denken wir auch an die Menschen, denen diese Sehnsucht abhandengekommen ist und die nicht mit Zuversicht in das neue Jahr blicken!

Beten wir gemeinsam mit ***Bischof Johann Michael Sailer*** (1829 – 1832, Bischof von Regensburg):

„Deine Weisheit, HERR, regiere uns.
Deine Gnade erhalte uns.
Deine Liebe erfreue uns.
Deine Treue bewahre uns.
Deine Allmacht behüte uns –
heute und alle Tage des neuen Jahres!“

Mit Segenswünschen für eine gnadenreiche Zeit!

Ihr *Pfarrer Klaus-Peter Lehner* mit seinem Pastoralteam

Pater Pani und Gemeindereferentin *Conny Pauer*

GOTTESDIENSTORDNUNG
(16. Dezember 2019- 02. Februar 2020)

Montag, 16. Dezember 2019 – Montag der 3. Adventswoche

Marktkapelle **18.00 ABENDGEBET**

Dienstag, 17. Dezember 2019 – Dienstag der 3. Adventswoche

Staudach **19.00 EUCHARISTIEFEIER**
Maria und Josef Aigner, Diepoltskirchen f. + Tante Marianne Haas (247)
Geschwister Huber f. + Cousine Marianne Haas (252)
Maria und Josef Aigner, Diepoltskirchen f. + Onkel Paul Haas (268)
Fam. Hausperger, Wolf + Alois Haas (379)
Fam. Xaver Brandl f. ++ Eltern, Schwiegereltern und f. + Bruder (662)
M: Elisabeth Haderer, Marina Wimmer, Anna Wintermeier, Magdalena Münch

Huldsessen **19.00 EUCHARISTIEFEIER**
Fam. Helmut Müllinger f. + Andreas Huf (42)
Huber, Fraunhofen f. + Georg Neulinger (147)
M: Antonie Sporrer, Maria Eggerdinger

Mittwoch, 18. Dezember 2019 – Mittwoch der 3. Adventswoche

Oberdietfurt **16.00 EUCHARISTIEFEIER**
Hildegard Stögbauer f. + Elisabeth Rettenbeck (152)
Fam. Geigenberger f. + Karl Hintermayr (184)
M: Eva Kienöhl, Anna Schuder

Massing **19.00 EUCHARISTIEFEIER**
Christine Niederreiter f. + Gabi Schaffhauser (512)
Fam. Felix Trager f. + Schwager und Onkel Rudolf Trager (537)
Fam. Hedwig und Adolf Trager f. + Robert Haderer (348)
Resi Haderer f. + Schwester Hedwig Trager (566)
Kath. Frauenbund f. + Mitglied Brigitte Grötzinger (526)
M: Maria Schinagl, Simon Greilmeier, Luca Merwald, Wenebuha Ejie

Donnerstag, 19. Dezember 2019 – Donnerstag der 3. Adventswoche

Massing **08.30 – 12.00 Monatskommunion**

Staudach **13.00 – 17.00 Monatskommunion**

Seniorenzentrum Massing (Alten- und Pflegeheim)
15.30 EUCHARISTIEFEIER mit Krankensalbung
Christl Geiß f. + Sr. Susanne (129)

Freitag, 20. Dezember 2019 – Freitag der 3. Adventswoche

Marktkapelle **08.00 EUCHARISTIEFEIER**

Gertraud Thanner f. + Schulfreundin Marianne Weidacher (546)
Johann Steckermeier f. + Ehefrau Ida Steckermeier (567)
Alois Heizinger sen., Hellsberg f. + Maria Limbacher (447)
Fam. Mitterer f. + Nachbarin Maria Limbacher (446)
Resi Löw f. + Maria Limbacher (538)

Oberdietfurt und Huldsessen

08.30 – 12.00 Monatskommunion

Samstag, 21. Dezember 2019 – Samstag der 3. Adventswoche
Marien-Samstag

Oberdietfurt **16.00 VORABENDMESSE**

Maria Wimmer f. + Cousin Anton Wimmer (229)
Fam. Karl Geigenberger f. + Eltern, Schwiegereltern und Großeltern z. Stg. (225)
Fam. Roswitha Lang und Fam. Hildegard Parstorfer f. + Papa, Schwiegerpapa, Opa und Uriopa z. Stg. (235)
M: Magdalena und Antonia Danzer, Simon Lernbecher, Laura Krapf
L: Ursula Aigner K: Irmgard Ganghofner

Staudach **19.00 VORABENDMESSE**

Matthäus und Sophie Münch f. + Georg Mandl (211)
Fam. Schneider, Prüll f. + Georg Mandl (215)
Resi Mandl mit Familie f. + Georg Mandl (218)
Fam. Grötzinger, Staudach f. + Nachbarn Georg Mandl (220)
Anna Hagl mit Fam. f. + Ehemann, Vater und Opa z. Stg. und f. ++ Eltern Xaver und Ottilie Reindl z. Nam. (665)
M: Annalena, Sophia u. Julia Heumeier, Letizia Zeiler Garcia
L: Matthäus Münch K: Elisabeth Huber

Lesungen: Jes 7,10-14 Röm 1,1-7	**4. Adventssonntag** (Kollekte für die eigene Kirche)	Evangelium: Mt 1,18-24

Sonntag, 22. Dezember 2019

Piusheim **10.00 KINDER-OASE**

Thema: „Schaf“

Massing **10.00 EUCHARISTIEFEIER**

Fam. Marianne Hinter f. + Vater, Schwiegervater und Opa Markus Huber z. Stg. (395)

Fam. Josef Huber, Piering f. + Bruder und Schwager Markus Huber z. Stg. (450)
Anna Seemüller f. + Bruder Markus Huber z. Stg. (451)
Fam. Alois Rund f. + Tante Maria Rund z. Stg. (493)
Maria Wimmer f. + Eltern und Bruder Hans (508)
Fam. Orthuber f. + Vater, Schwiegervater und Opa Andreas Matzinger z. Stg. (524)
Sieglinde Lohmaier und Gunda Köberl f. + Verwandte Gabi Schaffhauser (539)
Fam. Maria Uhrmann f. + Ehemann, Vater, Schwiegervater und Opa Johann Uhrmann z. Stg. (545)
Familien Laumer und Kessler f. + Mutter, Schwiegermutter und Oma Dorle Laumer (559)

M: Johannes Limbacher, Hanna Dechantsreiter, Franziska und Tobias Pauer, Laura Hüttner, Maria Trager

L: Martina Girgnhuber K: Josef Ott

Huldsessen **10.00 EUCHARISTIEFEIER**

Fam. Roswitha Viehhauser f. + Vater, Schwiegervater und Opa Konrad Holzner (166)
MMC f. + Obmann Konrad Holzner (156)
Hildegard Rötzer f. + Schwager Alois Rötzer (111)
Die Rosenkranzschwestern von Anna Preitenwieser f. + Mitschwester Margarete Hackl (161)

M: Martin Adam, Vincent Ecker, Anna Eckwerth, Sebastian Gruber

L: Hildegard Schmid K: Franz Hager

Montag, 23. Dezember 2019 – Hl. Johannes von Krakau, Priester

Marktkapelle **18.00 ABENDGEBET**

Staudach **19.30 Staudacher Adventsingen**

„Von Stern zu Stern“

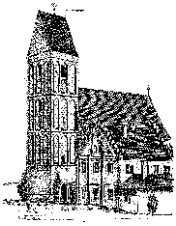

★ ★ ★

Jugendchor Staudach (Leitung Anton Grötzinger)
Kinderchor Staudach (Leitung Veronika Münch)
Instrumental: Johanna Kronberger u. Nicole Wilhelm
Sprecher: Josef Hirl und Hirtenkinder
Gesamtleitung: Anton Grötzinger

Lesungen: Jes 62,1-5 (oder Apg 13, 16-17.22-25)	**Dienstag, 24. Dezember 2019** **Hochfest der Geburt des Herrn** **Heiliger Abend und Heilige Nacht** **(ADVENIAT-Kollekte)**	Evangelium: Mt 1,1-25 (oder 1,18-25)

Massing **15.30 Musikalische Einstimmung zur Kindermette**
Jugendensemble des Musikvereins Massing

Massing **16.00 KINDERMETTE mit Krippenspiel**
und Friedenslicht von Bethlehem
Das Friedenslicht von Bethlehem wird von der Jugendfeuerwehr gebracht!
(Kollekte für das Kinder-Missionswerk: „Opferkästchen“)
Fam. Gerti Aigner f. + Eltern z. Stg. (503)
M: Lena Aigner, Simon Greilmeier, Anna und Josef Bauer, Luca Merwald, Wenebuha Ejie
L: Christine Hölzl K: Conny Pauer, Martin Römelsberger

Oberdietfurt **16.00 KINDERMETTE mit Krippenspiel**
und Friedenslicht von Bethlehem
Das Friedenslicht von Bethlehem wird von der Feuerwehr gebracht!
(Kollekte für das Kinder-Missionswerk: „Opferkästchen“)
Therese Steingassser und Familie Baumgartner f. + Elisabeth Rettenbeck (151)
Margot und Walter Hirsch f. + Theodor Fabian (145)
M: Claudia Prams, Eva Kienöhl, Anna Schuder, Simon Lernbecher
L: Margot Hirsch K: Marianne Aderer

Massing **21.30 FESTLICHE CHRISTMETTE**
Musikalische Gestaltung: Kirchenchor Massing
Das Friedenslicht von Bethlehem wird von der Jugendfeuerwehr gebracht!
Gisela Geisel f. + Mama z. 10. Stg. (20)
Gisela Geisel f. + Renate Hirsch (260)
Fam. Konrad Wöcherl f. + Ehefrau, Mutter und Schwiegermutter Anna Wöcherl (153)
Geschwister Hirsch f. + Vater, Schwiegervater und Opa Ernst Hirsch z. Stg. (421)
Fam. Zellhuber, Holzlucken f. + Nachbarin Maria Limbacher (429)
M: Matthias Hirschberger, Lena Girgnhuber, Johanna Hirsch, Julian Rauschecker, Felix Ullüke, Paula Platzer, Raphael und Lukas Zollner, Eva Huber, Jasim Martner
L: Josef Auer K: Sonja Marchner, Berti Prams-Kirchstetter, Christine Hölzl

Huldsessen **21.30 FESTLICHE CHRISTMETTE**

Musikalische Gestaltung: Kirchenchor Huldsessen

Das Friedenslicht von Bethlehem wird von der Jugendfeuerwehr gebracht!

Fam. Franz Hager f. + Mutter, Schwiegermutter und Oma Erna Hager z. Stg. (127)
Fam. Hans Lidl f. + Ludmilla Miegl (174)

M: Anna-Lena und Luisa Löw, Sophia Tändler, Tobias Limbrunner

L: Corinna Spitzenberger-Schnell K: Gerhard Vilsmaier

Staudach **23.00 FESTLICHE CHRISTMETTE**

Musikalische Gestaltung: Jugendchor Staudach

Das Friedenslicht von Bethlehem wird von der Jugendfeuerwehr gebracht!

Fam. Anton Grötzinger f. + Cousine und Tante Marianne Haderer (401)
Buchner, Engersdorf f. + Nachbarin Marianne Haderer (459)
Richard Gruber f. + Nachbarin Marianne Haderer (460)
Josef und Lydia Eßbaumer f. + Wolfgang Grubwinkler (562)
Fam. Anton Grötzinger, Harbach f. + Wolfgang Grubwinkler (573)

M: Annalena Niedermaier, Annalena und Sophia Heumeier, Marina Wimmer

L: Josef Hirl K: Hildegard Grötzinger

Lesungen: Jes 52,7-10 Hebr 1,1-6	**Mittwoch, 25. Dezember 2019** **Hochfest der Geburt des Herrn** **Weihnachten - Christtag** **(ADVENIAT-Kollekte)**	Evangelium: Joh 1,1-18 (oder 1,1-5.9-14)

Massing **10.00 WEIHNACHTLICHE EUCHARISTIEFEIER**

Irene Dechantsreiter mit Familie f. + Eltern und Schwester Anita (206)
Rosa Trnka f. + Egid Rauscheder z. Stg. (414)
Fam. Kieswimmer, Eckschneid f. + Bruder Alfred Kronschnabl (484)
Fam. Erika Kranich f. + Eltern, Schwiegereltern und Großeltern Anna und Otto Weidenegger z. Stg. (525)
Fam. Marianne Bartlsperger f. + Ehemann, Vater und Opa z. Stg. (569)
Marianne Grötzinger mit Familie f. + Schwägerin und Tante Brigitte Grötzinger (572)

M: Paulina und Ferdinand Misera, Franziska und Tobias Pauer, Laura Hüttner, Maria Trager

L: Kathrin Ott K: Josef Hirl

Oberdietfurt **10.00 WEIHNACHTLICHE EUCHARISTIEFEIER**

Musikalische Gestaltung: Kirchenchor Oberdietfurt

Fam. Konrad Brummer f. + Alfred Wick (107)

Fam. Lagleder f. + Heinz Strathausen (144)

M: Magdalena und Antonia Danzer, Claudia Prams, Laura Krapf, Eva Kienöhl

L: Astrid Brunner K: Josef Niedermayer

Lesung: Apg 6,8-10; 7,54-60	**Donnerstag, 26. Dezember 2019** **Hl. Stephanus,** erster Märtyrer Erster Märtyrer der Kirche (Kollekte für die eigene Kirche)	Evangelium: Mt 10,17-22

Staudach **08.30 WEIHNACHTLICHE EUCHARISTIEFEIER**

Musikalische Gestaltung: Jugendchor Staudach

Fam. Hermann Kollmannsperger f. + Ehefrau und Mutter Marita Kollmannsperger (606)

Elisabeth Rothkegel f. + Cousine Marita Kollmannsperger (607)

Fam. Eßbaumer f. + Verwandte Marita Kollmannsperger (610)

Fam. Xaver Frischhut f. + Verwandte Marita Kollmannsperger (611)

Anni und Josef Leitl f. + Schwager Richard Reiter (664)

Fam. Wimmer, Saulorn f. + Ehemann, Vater und Opa (670)

Fam. Hölzl, Steig f. + Vater, Schwiegervater und Opa z. Stg. (674)

M: Simon und Jakob Grötzinger, Elisabeth Haderer, Letizia Zeiler Garcia, Anna Wintermeier, Magdalena Münch

L: Gabriele Strobl K: Ludwig Haderer

Massing **10.00 FESTLICHE EUCHARISTIEFEIER**

zum Patrozinium St. Stephanus

Musikalische Gestaltung: Kirchenchor Massing und Bläser des Musikvereins Massing

Rainer und Hans-Jürgen Hirsch f. + Cousine Renate Hirsch (225)

Fam. Katharina Hagl f. + Vater, Schwiegervater und Opa Michael Starzner z. Stg. (325)

Kirchenchor Massing f. + Mitglied Marianne Reischl (375)

Christine Wimmer mit Familie f. + Ehemann, Vater, Schwiegervater, Opa und Uropa Alois Wimmer und f. + Tochter, Schwester und Tante Marianne Reischl (457)

Fam. Sebastian Niederreiter f. + Maria Rund (514)

Fam. Osterholzer f. + Angehörige (518)

M: Johannes Limbacher, Matthias Hirschberger, Johanna Hirsch, Lukas Dechantsreiter, Raphael und Lukas Zollner

L: Veronika Kronberger K: Sonja Marchner, Josef Ott

Huldsessen **10.00 WEIHNACHTLICHE EUCHARISTIEFEIER**

Fam. Wendlinger und Fam. Grinzinger f. + Ehemann und Vater z. Stg. (155)
Antonie Wendlinger f. + Therese Hager (20)
Fam. Ursula Zellhuber f. + Therese Reiter (152)

M: Korbinian und Elisabeth Stinglhammer, Maria Eggerdinger, Hannes Sommer
L: Roswitha Sporrer K: Lorenz Wimmer

Lesungen: Sir 3,2-6.12-14 Kol 3,12-21	**Fest der Heiligen Familie Familiensonntag** **Sonntag in der Weihnachtsoktav** (Kollekte für die eigene Kirche)	Evangelium: Mt 2,13-15.19-23

Sonntag, 29. Dezember 2019

Oberdietfurt **08.30 EUCHARISTIEFEIER**

Georg Plininger f. + Ehefrau Carola z. Stg. (228)
Anni Hagl, Nußbaum f. + Johann Gasteiger (57)

M: Claudia Prams, Laura Krapf, Eva Kienöhl
L: Matthias Ertl K: Matthias Ertl

Huldsessen **08.30 EUCHARISTIEFEIER**

Eugenie Schmid f. + Emma Gruber (150)
Fam. Ernst Eder f. + Josef Thallinger (54)

M: Theresa Reischer, Alena Vilsmaier, Antonia Sporrer, Andreas Sommer
L: Nathalie Wagner K: Erich Spitzenberger

Massing **10.00 EUCHARISTIEFEIER**

mit Tauffeier: Johannes Ludwig Wimmer

Maria Ritthaler f. + Brüder und f. + Verwandtschaft (239)
Schützenverein Immertreu f. + Christl Schiffer (280)
Alois Heizinger sen. f. + Eltern, Schwiegereltern und f. + Emma Heger (523)
Hans Steckermeier f. + Rosa Asbeck (536)
Irmgard Weilinger f. + Freundin Anna Parstorfer (547)
Robert und Marianne Buchner f. + Eltern und Schwiegereltern (548)

M: Jasmin Martner, Paula Platzer, Julian Rauschecker, Felix Ullüke, Luca Merwald, Maria Trager
L: Peter Ungerath K: Josef Hirl

Staudach **10.00 EUCHARISTIEFEIER**

Fam. Hermann u. Veronika Schwinghammer f. + Maria Hüllmayer (619)

Fam. Hermann u. Veronika Schwinghammer f. + Nachbarn Josef Grötzinger (822)
Fam. Sepp Schermer, Reith f. + Josef Orthuber (728)
Fam. Anna Girnghuber f. + Josef Orthuber (731)
Fam. Leonhard Bauer, Staudach f. + Josef Orthuber (767)
M: Annalena Niedermaier, Sophia Heumeier, Marina Wimmer, Stefanie Mandl
L: Leonhard Bauer K: Matthäus Münch

Montag, 30. Dezember 2019 – 6. Tag der Weihnachtsoktav

Marktkapelle **18.00 ABENDGEBET**

Lesungen: 1 Joh 2,18-21	**Dienstag, 31. Dezember 2019** **7. Tag der Weihnachtsoktav** **Hl. Silvester I.,** Papst (Kollekte für die eigene Kirche)	Evangelium: Joh 1,1-18

Staudach **14.30 FESTLICHE EUCHARISTIEFEIER**
zum Jahresschluss
Sepp und Renate Baumgartner f. + Tante Marianne Haderer (398)
Bernhard Baumgartner f. + Firmpatin Marianne Haderer (399)
Josef, Heidi und Bernhard Baumgartner f. + Marianne Reischl (508)
Ludwig u. Rosmarie Haderer f. ++ Eltern und Großeltern (598)
Ludwig u. Rosmarie Haderer f. + Cousine Marianne Reischl (599)
M: Annalena und Julia Heumeier, Simon und Jakob Grötzinger, Elisabeth Haderer, Anna Wintermeier
L: Marianne Hirl K: Ludwig Haderer

Massing **16.00 FESTLICHE EUCHARISTIEFEIER**
zum Jahresschluss
Musikalische Gestaltung: Kirchenchor Massing
Irene Dechantsreiter mit Familie f. + Angehörige (207)
Ottilie Meier f. + Klassenkameradin Renate Hirsch (258)
Fam. Dietl f. ++ Eltern, Schwiegereltern und Großeltern (304)
Johanna Viehböck f. + Franz Xaver Forster (409)
Geschwister Hirsch f. + Mutter, Schwiegermutter und Oma Franziska Hirsch z. Geb. (422)
Fam. Josef Limbacher f. + Vater, Schwiegervater und Opa Josef Limbacher z. Stg. (552)
M: Paulina und Ferdinand Misera, Eva Huber, Anna und Josef Bauer, Lukas Dechantsreiter
L: Christine Hölzl K: Christine Hölzl, Martin Römelsberger

Lesungen: Num 6,22-27 Gal 4,4-7	**Mittwoch, 1. Januar 2020** **HOCHFEST DER** **GOTTESMUTTER MARIA** **Neujahr – Oktavtag von Weihnachten** **Weltfriedenstag** (Kollekte für die eigene Kirche)	Evangelium: Lk 2,16-21

Massing **10.00 EUCHARISTIEFEIER zum Jahresanfang**
Xaver und Resi Brams f. + Schwägerin Anna Brams (590)
Fam. Josef Schinagl f. + Nachbarin Anna Brams (584)
Josef Schinagl und Resi f. + Mutter und Schwiegermutter Elisabeth Schinagl (585)
Christine und Andreas f. + Oma Elisabeth Schinagl (593)
Franziska Holzner, Mainbach f. + Alfred Kronschnabl (481)
M: Maria Schinagl, Lena Aigner, Simon Greilmeier, Lena Aigner, Wenebuha Ejie, Luca Merwald
L: Irmi Prams-Obermeier K: Josef Ott

Oberdietfurt **10.00 EUCHARISTIEFEIER zum Jahresanfang**
anschl. Neujahrsempfang der Pfarreiengemeinschaft im Pfarrheim Oberdietfurt
Rosmarie Lagleder f. + Onkel Hans Kroiß (205)
Vier Träger f. + Nachbarn Hans Kroiß (171)
M: Magdalena und Antonia Danzer, Simon Lernbecher, Anna Schuder
L: Josef Niedermayer K: Josef Niedermayer

Huldsessen **19.00 EUCHARISTIEFEIER zum Jahresanfang**
Rosi Birneder f. + Eugenie Fraunhofer (78)
Fam. Fellner, Gerstl und Hager f. + Hildegard Brunhuber (154)
M: Martin Adam, Vincent Ecker, Sebastian Gruber, Tobias Limbrunner
L: Birgit Adam K: Franz Hager

Donnerstag, 02. Januar 2020 – Hl. Basilius der Große und Hl. Gregor von Nazianz, Bischöfe, Kirchenlehrer

Massing **08.30 Wortgottesdienst** mit Aussendung der Sternsinger **(Gemeindereferentin Conny Pauer)**
M: Alle Sternsinger

Oberdietfurt **08.30 Wortgottesdienst** mit Aussendung der Sternsinger (Pater Pani)
(Im Dorf sind die Sternsinger am Nachmittag unterwegs)
M: Alle Sternsinger

Huldsessen **08.30 Wortgottesdienst** mit Aussendung der Sternsinger (Birgit Adam)
M: Alle Sternsinger

Staudach **09.00 Sternsinger unterwegs**

Massing **19.00 EUCHARISTIEFEIER**
Gebetstag um geistliche Berufe (PWB)
Fam. Leni Martner f. + Freund und Nachbarn Robert Haderer (458)
Resi Trager, Kochreit f. + Robert Haderer (371)
Regensburger Fußwallfahrer f. + Alois und Magdalena Rund (491)
Familien Laumer und Lehner f. + Mutter, Schwiegermutter und Oma z. Stg. (587)
M: Anna und Josef Bauer, Paula Platzer, Simon Greilmeier

Freitag, 03. Januar 2020 – Freitag der Weihnachtszeit
Heiligster Name Jesu

Massing **09.00 Sternsinger unterwegs**

Lesungen: Sir 24,1-2.8-12 Eph 1,3-6.15-18	**2. Sonntag nach Weihnachten Familiensonntag** (Kollekte für die eigene Kirche)	Evangelium: Joh 1,1-18 (oder 1,1-5.9-14)

Sonntag, 05. Januar 2020

Oberdietfurt **08.30 EUCHARISTIEFEIER**
Bachmaier Rudi und Manuela mit Kinder f. + Rudolf Lindner (73)
Fam. Alfons Hargasser f. + Cousin Ludwig Hargasser (97)
Sebastian und Hilde Beisl f. ++ Eltern und f. + Bruder Hermann (237)
M: Claudia Prams, Eva Kienöhl, Laura Krapf
L: Mathilde Brummer K: Irmgard Ganghofner

Staudach **08.30 EUCHARISTIEFEIER**
Alois Grötzinger f. + Cousin Leonhard Bauer (878)
Matthäus Mandl f. + Nachbarn Leonhard Bauer (909)
Franz Mandl f. + Leonhard Bauer (916)
Fam. Friedlmeier, Steig f. + Nachbarin Maria Oberauer (340)
Fam. Orthuber, Atzing f. + Maria Oberauer (365)
M: Annalena Niedermeier, Elisabeth Haderer, Marina Wimmer, Stefanie Mandl
L: Christa Friedlmeier K: Josef Hirl

Massing **10.00 EUCHARISTIEFEIER**
Fam. Alois Grob f. + Eltern und Großeltern (550)
Fam. Irsigler f. + Mutter, Schwiegermutter und Oma Maria Weinfurtner z. Stg. (555)

Fam. Richard Pfeffereder f. + Onkel Ludwig Attenberger (54)
Irene Pfeffereder f. + Onkel Ludwig Attenberger (55)
Alois und Brigitte Scheid, Pirsting f. + Laufkameraden Alfred Kronschnabl (486)
Bernhard Hochholzer, Pirsting f. + Laufkameraden Alfred Kronschnabl (485)
Helmut Brams und Ulrike Brams-Ruckdeschel mit Familien f. + Mutter, Schwiegermutter und Oma Anna Brams (594)
M: Lena Girgnhuber, Johannes Limbacher, Lukas Dechantsreiter, Johanna Hirsch, Lena Aigner, Paula Platzer
L: Martin Römelsberger K: Berti Prams-Kirchstetter

Huldsessen **10.00 EUCHARISTIEFEIER**
Fam. Mayer, Moosham f. + Max Perlet (48)
Fam. Heinz Leitner f. + Josef Zöbl (70)
M: Anna Eckwerth, Anna-Lena und Luisa Löw, Sophia Tändler
L: Verena Riederer K: Gerhard Vilsmaier

Huldsessen **11.00 Taufgottesdienst:** Kilian Noah Eßbaumer

Lesungen: Jes 60,1-6 Eph 3,2-3a.5-6	**Montag, 6. Januar 2020 ERSCHEINUNG DES HERRN Hl. Drei König (Afrikakollekte)**	Evangelium: Mt 2,1-12

Oberdietfurt **08.30 EUCHARISTIEFEIER** mit Segnung von Wasser, Weihrauch und Kreide (mit den Sternsingern der Pfarrei)
Fam. Reichenberger f. + Cousin Heinz Strathausen (125)
Fam. Hildegard Huber f. + Ehemann, Vater, Schwiegervater und Opa Hermann Huber und f. + Angehörige (226)
M: Sternsinger
L: Reinhard Prost K: Marianne Aderer

Huldsessen **08.30 EUCHARISTIEFEIER** mit Segnung von Wasser, Weihrauch und Kreide (mit den Sternsingern der Pfarrei)
Fam. Hager, Kampelsberg f. + Daniela Wiesmann (108)
Fam. Zellhuber, Lauterbach und Martin Zellhuber f. + Emilie Müllinger (78)
M: Alle Sternsinger
L: Hildegard Schmid K: Erich Spitzenberger

Massing **10.00 EUCHARISTIEFEIER** mit Segnung von Wasser, Weihrauch und Kreide (mit den Sternsingern der Pfarrei)

Maria Obergaulinger f. + Maria Limbacher (425)
Fam. Haberl f. ++ Eltern (452)
Fam. Lorenz Maier f. ++ Eltern und Verwandtschaft (513)
Fam. Griesbauer, Thal f. + Maria Limbacher (424)
Fam. Sebastian und Helga Ecker f. + Cousine Brigitte Grötzinger (527)
Fam. Sebastian Niederreiter, Scheuern f. + Mutter, Schwiegermutter und Oma Agnes Niederreiter (515)
M: Sternsinger
L: Sabine Platzer K: Christine Hölzl

Staudach **10.00 EUCHARISTIEFEIER** mit Segnung von Wasser, Weihrauch und Kreide (mit den Sternsingern der Pfarrei)

Fam. Grötzinger, Harbach f. + Nachbarin Therese Lainer (126)
Fam. Paul und Helga Haas f. + Nachbarin Therese Lainer (131)
Fam. Eßbaumer, Stattenberg f. + Nachbarin Therese Lainer (132)
Fam. Hölzl, Steig f. + Therese Lainer (138)
Fam. Xaver Brandl f. + Mutter und Schwiegermutter Maria Huber (663)
M: Simon und Jakob Grötzinger, Anna Wintermeier, Magdalena Münch
L: Gabriele Strobl K: Elisabeth Huber

Freitag, 10. Januar 2020 – Freitag der Weihnachtszeit

Marktkapelle **08.00 EUCHARISTIEFEIER**

Für die Lebenden und Verstorbenen unserer Pfarreiengemeinschaft

Samstag, 11. Januar 2020 – Samstag der Weihnachtszeit

Staudach **19.00 VORABENDMESSE**
(Pater aus Altötting)

Fam. Alois Eppeneder f. + Wolfgang Grubwinkler (528)
Albert und Hedwig Eigner f. + Wolfgang Grubwinkler (529)
Josef und Anna Leitl f. + Nachbarn Wolfgang Grubwinkler (530)
Rudi Orthuber f. + Nachbarn Georg Mandl (221)
Fam. Schwinghammer, Engersdorf f. + Georg Mandl (229)
M: Annalena, Sophia u. Julia Heumeier, Letizia Zeiler Garcia
L: Christa Friedlmeier K: Josef Hirl

Lesungen: Jes 42,5a.1-4.6-7 Apg 10,34-38	**Sonntag, 12. Januar 2020** **TAUFE DES HERRN** -Ende der Weihnachtszeit- (Kollekte für die eigene Kirche)	Evangelium: Mt 3,13-17

Huldsessen **08.30 EUCHARISTIEFEIER**
Anton Müllinger f. + Maria Kellner (92)
Fam. Zellhuber, Heißprechting f. + Emma Kurzidem (70)
Fam. Daxl-Seidl f. + Ehemann und Vater und f. + Angehörige(159)
M: Theresa Reischer, Korbinian und Elisabeth Stinglhammer, Maria Eggerdinger
L: Corinna Spitzenberger-Schnell K: Lorenz Wimmer

Massing **10.00 EUCHARISTIEFEIER**
Anna Schmid f. + Ehemann Erwin Schmid z. Stg. (415)
Inge Fichtner mit Familie f. + Anna Parstorfer (535)
Mittwochsrunde f. + Anna Parstorfer (540)
Maria Lachner f. + Marianne Hirschberger (594)
Fam. Lachner f. + Verwandten Georg Hirschberger (538)
Fam. Resi und Josef Ott f. + Eltern, Schwiegereltern und Großeltern
Therese und Johann Lindhuber z. Stg. (578)
M: Johannes Limbacher, Hanna Dechantsreiter, Franziska und Tobias Pauer, Laura Hüttner, Maria Trager
L: Berti Prams-Kirchstetter K: Josef Hirl

Montag, 13. Januar 2020 – Montag der 1. Woche im Jahreskreis
Hl. Hilarius, Bischof von Poitiers, Kirchenlehrer

Marktkapelle **18.00 ABENDGEBET**
Oberdietfurt **19.00 Fatima-Rosenkranz**
Huldsessen **19.00 Fatima-Rosenkranz**

Dienstag, 14. Januar 2020 – Dienstag der 1. Woche im Jahreskreis

Huldsessen **16.00 EUCHARISTIEFEIER**
Seniorenrunde Huldsessen f. + Ludwig Hager (65)
Seniorenrunde Huldsessen f. + Anton Eisenreich (103)
Marianne Reitberger f. + Anna Fisch (192)
M: Antonia Sporrer, Hannes Sommer

Mittwoch, 15. Januar 2020 – Mittwoch der 1. Woche im Jahreskreis

Massing **16.00 Weggottesdienst für die Erstkommunionkinder unserer Pfarreiengemeinschaft**
(Gemeindereferentin Conny Pauer)

Oberdietfurt **16.00 EUCHARISTIEFEIER**

Fam. Alois Grob f. + Therese Marusczyk (117)
Fam. Steingasser und Fam. Baumgartner f. + Theodor Fabian (139)
Fam. Niedermayer f. + Angehörige (227)
Johann Niedernhuber f. + Marianne Kaltenegger (69)
M: Claudia Prams, Anna Schuder

Freitag, 17. Januar 2020 – Hl. Antonius, Mönchsvater in Ägypten

Marktkapelle **08.00 EUCHARISTIEFEIER**

Fam. Mathilde Huber f. + Ehemann, Vater und Opa Ludwig Huber z. Geb. (560)
Für die gefallenen und vermissten Soldaten des zweiten Weltkrieges (469)
Therese Tauer f. + Cousine Anna Brams (580)
Rita Ludwig f. + Therese Perzlmayer (588)

Samstag, 18. Januar 2020 – Samstag der 1. Woche im Jahreskreis
Marien-Samstag

Oberdietfurt **16.00 VORABENDMESSE**

Manfred Lagleder f. + Firmpaten Hans Kroiß (207)
Wolfgang Lagleder f. + Firmpaten Hans Kroiß (206)
Hedwig Beisl mit Familie f + Ehemann, Vater, Schwiegervater und Opa Hermann Beisl z. Stg. (233)
M: Magdalena und Antonia Danzer, Simon Lernbecher, Anna Schuder
L: Ursula Aigner K: Matthias Ertl

Lesungen: Jes 49,3.5-6 1 Kor 1,1-3	**2. Sonntag im Jahreskreis** (Kollekte für die eigene Kirche)	Evangelium: Joh 1,29-34

Sonntag, 19. Januar 2020

Staudach **08.30 EUCHARISTIEFEIER**

Hauptfest Christlicher Frauen- und Mütterverein Staudach

Christl. Frauen- und Mütterverein Staudach f. + Mitglied Therese Lainer (150)
Christl. Frauen- und Mütterverein Staudach f. + Mitglied Maria Oberauer (378)
Christl. Frauen- und Mütterverein Staudach f. + Mitglied Marianne Haderer (490)
Christl. Frauen- und Mütterverein Staudach f. ++ Mitglieder (601)

M: Annalena Niedermaier, Elisabeth Haderer, Anna Wintermeier, Magdalena Münch
L: Marianne Hirl K: Hildegard Grötzinger

Piusheim **10.00 KINDER-OASE**
Thema: „Wal“

Massing **10.00 EUCHARISTIEFEIER**
Arbeitskolleginnen f. + Renate Hirsch (328)
Fam. Karl Gruber zu Ehren des Hl. Sebastian (519)
Andreas Sextl f. + Cousine Marianne Reischl (386)
Martin Sextl f. + Cousine Marianne Reischl (387)
Konrad Sextl f. + Cousine Marianne Reischl (388)
Maria Uhrmann f. + Schulfreundin Therese Dutz (542)
Fam. Marianne Römelsberger f. + Ehemann, Vater, Schwiegervater und Opa z. Stg. (597)
M: Raphael und Lukas Zollner, Felix Ullüke, Julian Rauschecker, Paulina und Ferdinand Misera
L: Rosa Hans K: Martin Römelsberger

Montag, 20. Januar 2020 – Montag der 2. Woche im Jahreskreis
Hl. Fabian, Papst, Märtyrer,
Hl. Sebastian, Märtyrer

Marktkapelle **18.00 ABENDGEBET**

Dienstag, 21. Januar 2020 – Dienstag der 2. Woche im Jahreskreis
Hl. Meinrad, Mönch auf der Reichenau, Einsiedler, Märtyrer

Staudach **19.00 EUCHARISTIEFEIER**
Für die Lebenden und Verstorbenen unserer Pfarreiengemeinschaft
M: Annalena Heumeier, Simon und Jakob Grötzinger, Stefanie Mandl

Donnerstag, 23. Januar 2020 – Donnerstag der 2. Woche im Jahreskreis
Sel. Heinrich Seuse, Ordenspriester, Mystiker

Massing **08.30 – 12.00 Monatskommunion**

Staudach **13.00 – 17.00 Monatskommunion**

Seniorenzentrum Massing (Alten- und Pflegeheim)
15.30 WORTGOTTESDIENST
Gemeindereferentin Conny Pauer

Freitag, 24. Januar 2020 – Hl. Franz von Sales, Bischof von Genf, Ordensgründer, Kirchenlehrer

Marktkapelle **08.00 EUCHARISTIEFEIER**
Patenkinder Seppi, Bärbl, Hansi und Richard f. + Taufpatin Anna Brams (581)

Samstag, 25. Januar 2020 – Bekehrung des Hl. Apostels Paulus

Oberdietfurt **16.00 VORABENDMESSE**

Martin Brunner f. + Elisabeth Ertl (133)
Hermann Ertl f. + Frieda Rath (20)
M: Claudia Prams, Laura Krapf, Eva Kienöhl
L: Astrid Brunner K: Marianne Aderer

Lesungen: Jes 8,23b – 9,3 1 Kor 1,10-13.17	**3. Sonntag im Jahreskreis Sonntag des Wortes Gottes (Kollekte für die Familien- und Schulseelsorge)**	Evangelium: Mt 4,12-23 (oder 4,12-17)

Sonntag, 26. Januar 2020

Massing **08.30 EUCHARISTIEFEIER**

Fam. Josef und Johannes Ott f. + Nachbarin Maria Limbacher (449)
Matthäus Stummer mit Familie f. + Cousine Marianne Hirschberger (604)
Fam. Lohr, Kiening f. + Cousin Georg Hirschberger (520)
Irene Dechantsreiter mit Familie f. + Mutter, Schwiegermutter und Oma Irene Dechantsreiter z. Geb. (573)
Fam. Josef Limbacher f. + Heinz Strathausen (553)
M: Johanna Hirsch, Maria Schinagl, Eva Huber, Lukas Dechantsreiter, Luca Merwald, Wenejuha Ejie
L: Kathrin Ott K: Josef Ott

Pfarrheim **10.00 Mini-Gottesdienst**

Thema: „Jesus wird getauft“

Huldsessen **10.00 EUCHARISTIEFEIER**

Fam. Ursula Zellhuber f. + Waldemar Kurzidem z. Stg. (153)
Fam. Kurzidem f. + Tante Mathilde Schliffenbacher (64)
Fam. Franz Gerstl f. + Heinz Eßbaumer (140)
M: Vincent Ecker, Anna Eckwerth, Anna-Lena Löw, Andreas Sommer
L: Nathalie Wagner K: Gerhard Vilsmaier

Montag, 27. Januar 2020 – Montag der 3. Woche im Jahreskreis
Hl. Angela Merici, Jungfrau, Ordensgründerin
Gedenktag für die Opfer des Nationalsozialismus

Marktkapelle **18.00 ABENDGEBET**

Mittwoch, 29. Januar 2020 – Mittwoch der 3. Woche im Jahreskreis

Oberdietfurt **16.00 EUCHARISTIEFEIER**

Fam. Hans Hagl f. + Maria und Georg Dillig (69)
Rosenkranzschwestern f + Mitglied Therese Marusczyk (122)
M: Antonia Danzer, Magdalena Danzer

Donnerstag, 30. Januar 2020 – Donnerstag der 3. Woche im Jahreskreis

Massing **19.00 EUCHARISTIEFEIER**

Häglsperger, Grammelsberg f. + Robert Haderer (344)
Heizinger-Nichten f. + Onkel Robert Haderer (355)
Albert Hüttner f. + ehemaligen Arbeitskollegen Alfred Kronschnabl (489)
Aktive und ehemalige Arbeitskollegen f. + Alfred Kronschnabl (483)
Fam. Josef Wohlmannstetter, Vordersarling f. + Brigitte Grötzinger (528)
M: Jasmin Martner, Hanna Dechantsreiter, Laura Hüttner, Maria Trager

Freitag, 31. Januar 2020 – Hl. Johannes Bosco, Priester, Ordensgründer

Marktkapelle **08.00 EUCHARISTIEFEIER**

Fam. Bartlsperger f. + Nachbarin Maria Limbacher (568)
Fam. Resi und Josef Ott f. + Therese Lainer (579)
Maria Ritthaler f. + Maria Limbacher (438)
Hermine Hirschberger f. + Nachbarin Maria Limbacher (440)

Oberdietfurt und Huldsessen
08.30 – 12.00 Monatskommunion

Samstag, 01. Februar 2020 – Samstag der 3. Woche im Jahreskreis
Marien-Samstag

Huldsessen **19.00 VORABENDMESSE**

mit Kerzensegnung und Blasius-Segen („Kerzenopfer“)

Fam. Sieglinde Hölzl f. + Ehemann und Vater Josef Hölzl z. Stg. (157)
Mariele Perlet mit Familie f. + Ehemann, Vater und Opa Max Perlet z. Stg. und z. Geb. (160)
Fam. Engelbert Lehner f. + Prälat Martin Lehner z. Stg. (162)
M: Theresa Reischer, Korbinian und Elisabeth Stinglhammer, Hannes Sommer
L: Birgit Adam K: Erich Spitzenberger

Lesungen: Mal 3,1-4 Hebr 2,11-12.13c-18	**Darstellung des Herrn** **(Mariä Lichtmess)** **Tag des geweihten Lebens** (Kollekte für die eigene Kirche)	Evangelium: Lk 2,22-40 (oder 2,22-32)

Sonntag, 02. Februar 2020

Staudach

08.30 EUCHARISTIEFEIER
mit Kerzensegnung und Blasius-Segen („Kerzenopfer“)
Fam. Grubwinkler, Ofen f. + Maria Oberauer (352)
Fam. Wimmer, Saulorn f. + Maria Oberauer (354)
Fam. Xaver Hirl, Elling f. + Maria Oberauer (355)
Fam. Hausperger, Wolf f. + Maria Oberauer (363)
Fam. Hölzl, Steig f. + Nachbarn Wolfgang Grubwinkler (566)
M: Annalena Niedermaier, Sophia Heumeier, Marina Wimmer, Letizia Zeiler Garcia
L: Leonhard Bauer K: Matthäus Münch

Massing

10.00 EUCHARISTIEFEIER
mit Kerzensegnung und Blasius-Segen („Kerzenopfer“)
FAMILIENGOTTESDIENST
Fam. Alois Rund f. + Vater, Schwiegervater und Opa Alois Rund z. Stg. (494)
Edeltraud Saxstetter f. + Cousine Marianne Reischl (389)
Josef und Renate Baumgartner f. + Cousine Marianne Reischl (390)
Fam. Oßner, Hönning f. + Christl Schiffer (283)
Fam. Monika Kerscher f. + Ludwig Attenberger (53)
Karl Reischl mit Familie f. + Mutter, Schwiegermutter und Oma Ella Reischl z. Geb. und Stg. (582)
Konrad Baumgartner f. + Mutter Erna und f. + Vater Franz Baumgartner z. Stg. (461)
M: Lena Girgnhuber, Franziska und Tobias Pauer, Paulina und Ferdinand Misera, Eva Huber
L: Christine Hölzl K: Conny Pauer

Oberdietfurt

10.00 EUCHARISTIEFEIER
mit Kerzensegnung und Blasius-Segen („Kerzenopfer“)
Feier des Weihejahrtags von Pater Dr. Panipitchai Sylvester
Marianne Gasteiger f. + Ehemann, Vater und Opa Johann Gasteiger z. Stg. (236)
Familien Hagl/Heumeier f. + Maria Leitl (9)
Geschwister Prams f. + Mutter, Schwiegermutter und Oma z. Stg. (232)
M: Magdalena und Antonia Danzer, Simon Lernbecher, Anna Schuder
L: Margot Hirsch K: Irmgard Ganghofner

Kirchliche Handlungen

Das Sakrament der hl. Taufe haben empfangen:

Rothenaicher Clemens Ernst Otto	Massing
Milic Milan	Massing
Wintersberger Franz Xaver	Staudach
Strobl Florian	Staudach
Knott Miriam Theresa	Massing

Den Kindern wünschen wir alles Gute und Gottes Segen und den Eltern viel Freude!

„Gott, ich will dir danken für das Wunder des Lebens, das du mir anvertraut und in meine Obhut gegeben hast!“

Spruch einer Mutter:
„Mein liebes Kind, ich wollte dir nur einmal sagen, dass du das Wertvollste in meinem Leben bist, egal wie alt du bist, was auch immer du angestellt hast, ich werde immer hinter dir stehen und meine Tür ist für dich immer geöffnet!“

Das Sakrament der Ehe haben sich gespendet:

Lehner Simone und Brunner Jacob	Oberdietfurt

Den Eheleuten wünschen wir die große Liebe und Gottes Segen auf ihrem gemeinsamen Weg.

In die Ewigkeit wurde abberufen:

Grötzinger Brigitte Theresia	Massing
Parstorfer Anna	Massing
Asbeck Rosa	Gangkofen/Massing
Schedlbauer Walter	Eggenfelden/Massing
Wimmer Anton	Heinrichsberg/Oberdietfurt
Hackl Margaretha	Hofau/Huldsessen
Brams Anna	Massing
Schinagl Elisabeth	Haag/Massing

Beten wir für unsere Verstorbenen und vergessen wir nicht die trauernden Angehörigen im Gebet!

Erstkommunion 2020

Zur Vorbereitung auf das Fest der Erstkommunion findet für alle Kinder und Eltern unserer Pfarreiengemeinschaft der nächste **Weggottesdienst** am:

Mittwoch, 15. Januar 2020: **16.00 Uhr Pfarrkirche Massing,** statt.

Vielen Dank an die Mütter, die sich wieder bereit erklärt haben, Tischgruppen in den einzelnen Pfarreien zu übernehmen.

Ehevorbereitung im Jahr 2020

(Katholische Erwachsenenbildung Rottal-INN-Salzach e.V.)

TagesSeminare, jeweils von 9.00 bis 17.00 Uhr

08.02.2020	Eggenfelden, Haus der Pfarrgemeinde, Kirchenplatz 4
29.02.2020	Pfarrkirchen, Kolpinghaus, Kolpingstr. 5
21.03.2020	Eggenfelden, Haus der Pfarrgemeinde, Kirchenplatz 4
28.03.2020	Altötting, Dekanatshaus, Kapellplatz 8
09.05.2020	Eggenfelden, Haus der Pfarrgemeinde, Kirchenplatz 4
16.05.2020	Altötting, Dekanatshaus, Kapellplatz 8
20.06.2020	Altötting, Dekanatshaus, Kapellplatz 8
14.11.2020	Altötting, Dekanatshaus, Kapellplatz 8

ANMELDUNG ONLINE
http://www.keb-ris.de/ehevorbereitung-2/

Veranstalter: **KEB Rottal-INN-Salzach e.V.**
Kapellplatz 8, 84503 Altötting
08671-4144 • Fax -84671 • info@KEB-RIS.de

Eine Anmeldung ist erforderlich!

Vor allem haltet fest an der entfalteten Liebe zueinander. Jeder von euch hat von Gott Gaben geschenkt bekommen, setzt diese füreinander ein.
1. Petrus 4,8–10

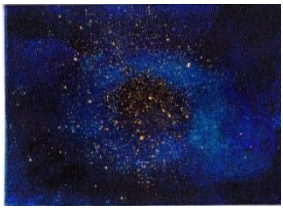

Der mich atmen lässt…

Exerzitien im Alltag 2020

26. Februar – 19. April 2020
Aschermittwoch – Sonntag der Barmherzigkeit

täglich:

- 30 Minuten Zeit für Gott und mich
- Gebet der liebenden Aufmerksamkeit am Abend

wöchentlich:

- Treffen in der Gruppe zum Austausch

Kosten: Werdenfelser Mappe mit Impulsen
€ 10,00 (+ ggf. Begleit-CD € 5,00)

Bestellung und Information ab sofort im Haus Werdenfels
unter Tel. 09404-9502-0 oder buero@haus-werdenfels.de

Pfarrei Massing, St. Stephanus

Donnerstag,	19.12.2019	**08.30 – 12.00 Uhr Monatskommunion**	**Massing**
Sonntag,	22.12.2019	**10.00 Uhr Kinder-Oase** Thema: „Schaf“	**Pfarrkirche Massing**
Sonntag,	19.01.2020	**10.00 Uhr Kinder-Oase** Thema: „Wal“	**Pfarrkirche Massing**
Mittwoch,	08.01.2020.	**14.00 Uhr Seniorentreff** Monatliches Treffen	**„Bei Christian“**
Mittwoch,	15.01.2020	**16.00 Uhr Weggottesdienst für die Erstkommunionkinder unserer Pfarreiengemeinschaft**	**Pfarrkirche Massing**
Donnerstag,	23.01.2020	**08.30 – 12.00 Uhr Monatskommunion**	**Massing**

Pfarrei Oberdietfurt, St. Johannes d. Täufer

Freitag,	20.12.2019	**08.30 – 12.00 Uhr Monatskommunion**	**Oberdietfurt**
Freitag,	20.12.2019	**15.30 Uhr Anprobe der Sternsinger-Gewänder für alle Ministranten**	**Pfarrheim Oberdietfurt**
Mittwoch,	08.01.2020.	**ab 13.00 Uhr** Seniorenrunde Oberdietfurt	**Pfarrheim Oberdietfurt**
Freitag,	31.01.2020	**08.30 – 12.00 Uhr Monatskommunion**	**Oberdietfurt**

Pfarrei Staudach, St. Corona

Donnerstag, 19.12.2019 **13.00 – 17.00 Uhr Monatskommunion** **Staudach**

★ ★ ★

Staudacher Adventsingen

„Von Stern zu Stern“

Montag, 23. Dezember 2019, 19.30 Uhr

Pfarrkirche St. Corona Staudach

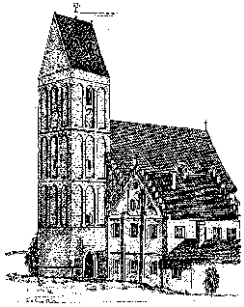

Mitwirkende:

Staudacher Jugendchor (Leitung: Anton Grötzinger)
Staudacher Kinderchor (Leitung: Veronika Münch)
Instrumentalmusik: Johanna Kronberger und Nicole Wilhelm
Sprecher: Josef Hirl und Hirtenkinder
Gesamtleitung: Anton Grötzinger

„Wenn einer dem anderen Liebe schenkt,
wenn die Not des Unglücklichen gemildert wird,
wenn Herzen zufrieden und glücklich sind,
steigt Gott herab vom Himmel
und bringt das Licht:
Dann ist Weihnachten!“

Donnerstag, 02.01.2020 **ab 9.00 Uhr Sternsinger unterwegs** **Staudach**

Sonntag, 05.01.2020 **ab 13 Uhr**
Landjugendspiele und Landjugendball der KLJB Staudach

Sonntag, 19.01.2020 **08.30 Uhr Eucharistiefeier** **Pfarrkirche Staudach**
Hauptfest Christlicher Frauen- und Mütterverein Staudach

Donnerstag, 23.01.2020 **13.00 – 17.00 Uhr Monatskommunion** **Staudach**

Samstag, 15.02.2020 19.30 Uhr Pfarrfasching Staudach

Sonntag, 29.03.2020 19.00 Uhr Passionssingen Jugendchor Staudach
(=Passionssonntag) **Pfarrkirche Staudach**

Pfarrei Huldsessen, St. Martin

Freitag, 20.12.2019 **08.30 – 12.00 Uhr Monatskommunion** **Huldsessen**

Sonntag, 26.01.2020 **10.00 Uhr Mini-Gottesdienst** **Pfarrheim Huldsessen**
Thema: „Jesus wird getauft“

Dienstag, 14.01.2020 **13.00 Uhr Seniorennachmittag** **Pizzeria Casablanca“**

Freitag, 31.01.2020 **08.30 – 12.00 Uhr Monatskommunion** **Huldsessen**

Infos aus unserer Pfarreiengemeinschaft

„Große Visitation“ der Pfarreiengemeinschaft Massing, Oberdietfurt, Staudach und Huldsessen, Mittwoch, 23.10.2019, 19.00 Uhr, in der Pfarrkirche St. Stephanus in Massing

Regionaldekan Monsigniore Josef Thalhammer aus Landshut besucht Pfarreien

Im Turnus von 10 Jahren werden die Pfarreien vom zuständigen Regionaldekan besucht, der im Auftrag des Diözesanbischofs einen Bericht über die Situation ins Ordinariat Regensburg weiterleitet.

Msgr. Thalhammer führte mit dem Pastoralteam der Pfarreiengemeinschaft ein informatives Gespräch.

Pfarrer Klaus-Peter Lehner, Pfarrvikar Dr. Panipitchai und Gemeindereferentin Conny Pauer erklärten dem Regionaldekan die kirchliche wie pastorale Situation im Süden des Bistums Regensburg bevor die Hauptkirchen in Massing, Oberdietfurt, Huldsessen und Staudach in Augenschein genommen wurden.

Dabei erfreute sich Regionaldekan Thalhammer über den gepflegten und sauberen Zustand der Gotteshäuser. Der anschließende Abendgottesdienst wurde vom Massinger Kirchenchor unter der Leitung von Antonie Hirl beeindruckend musikalisch gestaltet. Pfarrer Lehner begrüßte den hohen Gast mit den humorigen Worten: „Am Montag war erst Generalvikar Fuchs aus Regensburg zu Besuch, am Mittwoch jetzt der Regionaldekan, was wird bis Ende der Woche noch auf uns warten – dafür lassen wir die Sonne scheinen und hauen auf die Pauke!“

Nach dem Gottesdienst trafen sich die Kirchenverwaltungen und die Pfarrgemeinderäte aus den vier Pfarreien zu einem geselligen Austausch. Thalhammer lobte den Einsatz und das Engagement der Gremien und überbrachte den Dank des Bischofs Rudolf Voderholzer für den wertvollen Dienst in den Pfarreien. Dabei unterstrich er den Gedanken der Gemeinschaft und bat weiterhin den Ortspfarrer Lehner mit seinem Team tatkräftig zu unterstützen.

Kirchenpfleger Josef Trager verabschiedete im Namen der Gremien Msgr. Thalhammer für sein Kommen und versicherte auch weiterhin eine gute und harmonische Zusammenarbeit mit dem pastoralen Leitungsteam.

Pfarrer Klaus-Peter Lehner, Gemeindereferentin Conny Pauer, Regionaldekan Monsigniore Josef Thalhammer, Pfarrvikar Dr. Panipitchai

Herr Pfarrvikar Dr. Panipitchai Sylvester ist vom 07. – 28. Januar 2020 im Urlaub!

Kalender für die Pfarreiengemeinschaft 2020

Der Pfarrgemeinderat Massing mit Sprecher Herbert Trager hat nach längerer Zeit wieder einen Kalender 2020 gestaltet, diesmal für die gesamte Pfarreiengemeinschaft Massing, Staudach, Oberdietfurt und Huldsessen. Über das Jahr hinweg wurden aus den Pfarreien Bilder gesammelt, aus denen dann die schönsten und qualitativ besten ausgewählt wurden. Die Auswahl erfolgte durch Pfarrer Lehner, Pater Pani, Frau Marianne Aderer, Herrn Albert Hüttner jun. und Herbert Trager. Der Dank gilt den Personen, welche die Bilder eingesandt haben, besonders Herrn Albert Hüttner jun., der die Gestaltung und den Druck der Kalender übernommen hat.

Der Kalender kann im Modehaus Kattum, im Ladencafe, in der Bücherei und im Pfarrbüro Massing erworben werden.

Pfarrer Klaus-Peter Lehner, Pfarrgemeinderatssprecher Herbert Trager, Pfarrvikar Dr. Panipitchai

Zusammen mit unserem Bischof zur Kirchenmusikwoche nach Havanna

2020 wird unser Bistum unter der Leitung von Bischof Dr. Rudolf Voderholzer vom 6. bis zum 17. März nach Kuba reisen und zwar pointiert unter religiösem Vorzeichen. Anlass ist die „Semana de la música sacra de La Habana“, die zu dieser Zeit in Havanna stattfindet und die an den Wochenenden den Rahmen dieser Reise bildet. In der Zeit dazwischen gibt es bei einer Rundreise quer durch Kuba über Städte wie Cienfuegos, Camagüey bis Santiago de Cuba bedeutende Stätten des christlichen Glaubens zu entdecken. Unter diesen besitzt der zentrale Wallfahrtsort der Madonna del Cobre eine herausragende Bedeutung, um die katholischen Wurzeln dieses Landes zu verstehen.

Anlass dieser einmaligen Reise ist, dass die Regensburger Hochschule für Katholische Kirchenmusik und Musikpädagogik die ideelle Mutter der Kirchenmusikhochschule in Havanna ist. Viele ihrer Lehrer und Studenten haben ihre Ausbildung in Regensburg erhalten. Diese Tatsache veranlasst unseren Bischof, der auch der Magnus Cancellarius der Hochschule für Katholische

Kirchenmusik und Musikpädagogik in Regensburg ist, Musikbegeisterte und Interessierte zu einem offiziellen Besuch und zu dieser Pilgerreise nach Kuba einzuladen. Neben den kirchenmusikalischen Höhepunkten der „Semana de la música de Habana“ steht das christliche Erbe Kubas im Mittelpunkt dieser Reise. Natürlich werden auch die landschaftlichen Schönheiten wie das Vinales-Tal, das UNESCO-Weltnaturerbe ist, oder ein Besuch am Meer nicht fehlen. Dazu kommen noch zahlreiche Kontakte und Begegnungen mit Einrichtungen und sozialen Projekten der katholischen Kirche, die einen fundierten Einblick in die Situation von Kirche und Gesellschaft in Kuba geben werden.
Nähere Einzelheiten oder Flyer zur Anmeldung sind in der Pilgerstelle des Bistums am Emmeramsplatz 10 in Regensburg, Tel. 0941/597-1007 zu erhalten oder auch auf der Bistumshomepage unter www.bistum-regensburg.de/pilgerreisen einzusehen.

Stichwort „Kirchgeld“

Was geschieht mit der Kirchensteuer?
Aus dem Kirchensteueraufkommen der Diözese werden vor allem die Priester und die übrigen hauptamtlichen Kräfte der Pfarreien besoldet sowie Zuschüsse zu größeren Maßnahmen geleistet (v. a. Renovierungen/Sanierungen), die die finanziellen Kräfte der Pfarrei überfordern.

Warum gibt es bei uns Kirchensteuer und Kirchgeld?
Das Kirchgeld ist eine „süddeutsche“ Besonderheit. Während in allen anderen Bundesländern die Kirchensteuer mit 9 Prozent der maßgeblichen Lohn- oder Einkommensteuer berechnet wird, zahlen die Katholiken in Bayern und Baden-Württemberg nur 8 Prozent.
Die Kirchensteuer ist bei uns deswegen niedriger angesetzt, weil die Pfarreien das „Kirchgeld“ erheben. Es handelt sich hierbei um eine reguläre Steuer, die jeder Katholik, der über ein eigenes Einkommen verfügt, bezahlen muss. Wichtig dabei ist: Im Gegensatz zur Kirchensteuer, die den Diözesen zusteht, *bleibt das Kirchgeld in der Pfarrei.*

Wozu brauchen wir das Kirchgeld?
Das Kirchgeld bildet neben anderen Einnahmen eine der wichtigsten Geldquellen für die Finanzierung der Aufgaben unserer Pfarrei. Dazu gehören der Unterhalt unserer Gebäude (v. a. der Pfarrkirchen), Renovierungen und Neuanschaffungen sowie die

Unterstützung der Seelsorge in unserer Gemeinde. Natürlich gibt es auch Ausgaben für die Verwaltung.

Wieviel Kirchgeld habe ich zu zahlen?

Kirchgeldpflichtig ist jedes Kirchenmitglied

- mit Hauptwohnsitz beziehungsweise gewöhnlichen Aufenthalt in unseren Pfarreien bzw. Expositurен,
- das über 18 Jahre alt ist, und eigene Einkünfte oder Bezüge, die zur Bestreitung des Unterhalts bestimmt oder geeignet sind, von mehr als jährlich 1.800 Euro bezieht.

Das Kirchgeld wird von den einzelnen Pfarreien festgelegt. Es ist natürlich jedem freigestellt, auch einen höheren Beitrag zu geben. Wir sind dafür sehr dankbar!

Das Kirchgeld wird wie die Kirchensteuer vom Finanzamt in unbeschränkter Höhe als Sonderausgabe anerkannt. Die Kopie des entsprechenden Kontoauszuges dient zur Vorlage beim Finanzamt.

Infos aus der Pfarrei Massing – St. Stephanus

Spendenkonto-Nummer der Kath. Kirchenstiftung Massing

VR-Bank Rottal-Inn

IBAN DE83 7406 1813 0000 6055 57 – BIC GENODEF1PFK

Pfarrbrief wird kassiert!

Bei der nächsten Ausgabe - 09/2019 – werden von den Pfarrbriefausträgern die Pfarrbriefkosten von 4,40 Euro einbezogen.

Für Ihre Unterstützung im Voraus herzlichen Dank!

Auch den Pfarrbriefausträgern ein herzliches „Vergelt`s Gott“ für das zuverlässige und mühevolle Austragen und für das Kassieren des Pfarrbriefes.

Jeder Augenblick ist so schön, wie man ihn sieht.
Jeder Moment ist so einzigartig, wie man ihn empfindet.
Jeder Mensch ist so wichtig, wie man ihn in seinem Herzen trägt!

Massinger Kirchenchor auf Reisen

Der diesjährige Kirchenchorausflug mit Chorleiterin Antonie Hirl führte nach Winzer im Bayerischen Wald. Die Reiseleitung lag in den bewährten Händen von Markus Krauss. Erstes Ziel war die Naturbrennerei Engel im Sonnendorf Schönau. Im idyllischen Kräutergarten der Familie Engel überraschte Alfred Hamberger mit einer solistischen Einlage. Der Inhaber der Naturbrennerei Herr Manuel Engel informierte über die Herstellung der verschiedenen Brände und Liköre mit heimischem Obst und Kräutern aus dem Rottal und stellte die kleine aber feine Naturbrennerei mit
Likörmanufaktur vor.
Das zweite Ziel war die Asam-Basilika in Altenmarkt bei Osterhofen. Unter fachkundiger Führung konnte die äußerst prunkvoll ausgestattete Basilika bewundert werden. Die Klosterkirche wurde 1740 geweiht und 1983 zur päpstlichen Basilika erhoben. Egid Quirin Asam und Cosmas Damian Asam haben den Innenraum gestaltet. Wegen der üppigen Gestaltung im Inneren mit reichem Stuck gilt das Bauwerk als ein Meisterwerk spätbarocker Kirchenbaukunst. Das riesige Deckenfresko von 1732 zeigt Szenen aus dem Leben des Gründers der Prämonstratenser Norbert von Xanten.
Die letzte Station war das Ziegel- und Kalkmuseum in Winzer.
Die Führung begann im Neubau des Museums, in dem die Geschichte der Ziegelherstellung dokumentiert wird. Im Außenbereich konnte der Ablauf der Ziegelfertigung von der Lehmgrube bis zum gepressten Ziegel besichtigt werden. Der Mittelpunkt des Ziegel- und Kalkmuseums ist der kolossale Brennofen aus dem Jahre 1883, indem bis 1968 Kalk und Ziegel gebrannt wurden. Zum Schluss bedankte sich Chorleiterin Antonie Hirl bei allen Sponsoren, bei den Instrumentalistinnen Hermine Hauke und Lisa Trager, letztere hatte noch ein spezielles Ausflugslied gedichtet. Ein großes Dankeschön galt auch dem Reiseleiter Markus Krauss, der den Ausflug perfekt organisiert hatte, dem Chorfotografen George Marchner, dem Busfahrer und allen, die dazu beitrugen, dass es ein gelungener Ausflug wurde.

Foto:
Kirchenchor im Ziegel-und Kalkmuseum in Flintsbach bei Winzer, 2. v. links Chorleiterin Antonie Hirl

„Eine-Welt-Waren“-Verkauf zum Weltmissionssonntag

Bei der Vorabendmesse am Samstag, 26. Oktober 2019, übernahm Sabine Platzer mit ihrem Team wieder den Verkauf „Eine-Welt-Waren“.
Die Abrechnung aus dem Umsatz von 432,20 Euro und den Ausgaben von 362,20 Euro ergab ein Erlös von 70,00 Euro.
Die Pfarrei Massing bedankt sich ganz herzlich bei Frau Sabine Platzer für die Durchführung dieser Aktion.

Abgabe von Kleidern/Altpapier während des Jahres

Die Kolpingfamilie Massing nimmt das ganze Jahr hindurch Kleider und Altpapier entgegen. Abzugeben sind die Spenden bei Christian Gangkofer, Thannet 2 (Tel. 8768), bei Hermann Brams, Passelsberg (Tel. 1396) oder bei Eduard Kieswimmer, Raunöd 1 (Tel. 433). Hier können Sie auch Kleidersäcke bekommen.

Altkleider- und Altpapiersammlung - Kolping Massing

Die Kolpingfamilie Massing bedankt sich recht herzlich für die Unterstützung bei der Sammlung von Kleidungsstücken und von Altpapier während des ganzen Jahres. Durch Ihre Mithilfe konnten 3,49 to Kleidungsstücke und 5,19 to Altpapier weitergeleitet werden.
Vielen herzlichen Dank dafür!

Hubertusmesse

Es-Parforcehorn-Bläser „Feine Jagdmusik“ gestalten Hubertusmesse am Sonntag, 03.11.2019, in der Pfarrkirche St. Stephanus in Massing

Nach der Legende vom Hl. Hubertus sei ihm in einer Zeit, als keinerlei Vorschriften und Gesetze die Jagd regelten und den Tieren unmäßig nachgestellt wurde, bei der Verfolgung eines Hirsches dieser mit einem leuchtenden Kreuz zwischen den Geweihstangen erschienen, worauf er der Jagd abgeschworen habe. Aus dieser Erzählung ist der tiefere Sinn sehr leicht abzulesen. Es soll verdeutlicht werden, dass alles Streben nach Macht, Genuss, Erfolg und Reichtum nicht das wirkliche Leben des Menschen ausmacht, sondern an seinen eigentlichen Aufgaben vorbeigeht.
Jagen, das tun wir heute alle, jeden Tag, jede Stunde. Der eine jagt einer guten Stellung nach, der andere dem Vordermann auf der Autobahn. Der eine dem großen Lottogewinn, der andere der sportlichen Höchstleistung. Jeder von uns jagt nach irgendeinem anderen Ziel, und kaum ist es erreicht, hat man schon wieder ein anderes vor Augen.
Hier setzt die Hubertus-Mahnung ein. Hier kommt die Mahnung zur Umkehr, zum Einhalt. Hier steht das große Stopp-Schild vor unser aller Augen, in unser aller Leben; und hier könnte der Erlöser einem jeden von uns im Geweih seiner „Jagdtrophäe“ erscheinen.
Unter diesen Gedanken feierten die Parforcehornbläser „Feine Jagdmusik“ am Sonntag, 03. November, eine Hubertusmesse in der Pfarrkirche in Massing.
Herr Pfarrer Lehner bedankte sich nach dem Gottesdienst recht herzlich für die sehr schöne und feierliche Gestaltung des Gottesdienstes und bat die Bläser den „Hubertusgottesdienst“ auch im nächsten Jahr wieder musikalisch zu gestalten.

Jährliche Spende an das Priesterhilfswerk

Die Gebetsgemeinschaft für Berufe in der Kirche (PWB) betet nicht nur an jedem ersten Donnerstag um Priester- und Ordensberufe, sondern unterstützt dieses Anliegen auch mit seinen Spenden.
Mit den Spenden der Fördermitglieder werden z. B. bedürftige Priesteramtskandidaten/Studenten gefördert. Herzlichen Dank allen Gönnern!

Unsere Kontaktperson vor Ort ist Annemarie Asen.

Ein herzlicher Dank ergeht an Frau Asen für die Unterstützung und Durchführung dieser sehr wertvollen Aufgabe.

Hinweis: Mit diesem Pfarrbrief bekommen alle Förderinnen ein Kuvert zugestellt, das sie im Pfarrbüro oder in der Pfarrkirche wieder mit der Spende abgeben können.
Für Ihre Spende im Voraus herzlichen Dank!

Adventskranz Massing

Ein herzliches „Vergelt`s Gott“ ergeht auch heuer wieder an Herrn Albert Hüttner sen. für das Binden des wunderschönen Adventskranzes für unsere Pfarrei St.

Stephanus, an unsere Mesnerin Frau Christine Hölzl und an Frau Franziska Ortmaier für die Mithilfe beim Binden des Kranzes.
Für die Spende der dafür benötigten Zweige bedanken wir uns ganz herzlich bei unserem Pfarrgemeinderatssprecher Herbert Trager!

Infos aus der Pfarrei Staudach – St. Corona

Allgemeine Kirchenumlage 2020

Zum Jahresanfang werden in Staudach wieder die Kuverts zur allgemeinen Kirchenumlage (Kirchgeld, Heizung, Grabgebühren, Pfarrbrief) verteilt – vielen Dank für die Begleichung bis spätestens Ende März. Schon jetzt herzlichen Dank für Ihre Spendenbereitschaft.

„Kletznklopfa“ der KLJB Staudach

Wie jedes Jahr zogen die Mitglieder der Landjugend Staudach beim traditionellen „Kletznklopfa“ in der Pfarrei von Haus zu Haus, um eine Spende für den guten Zweck zu erbitten. In diesem Jahr geht der Erlös in Höhe von 1.000 Euro an das Kinderheim des St. Johannis-Vereins in Eggenfelden.

Die Mitglieder der Landjugend bei der Übergabe der Spende

Hinten von links: Michaela Schreiner, Marion Seibt, Elisabeth Ritthaler, Markus Wimmer, Kerstin Beisl (Wohngruppenleitung im Kinderheim), Axel Reindl (Einrichtungsleiter), Eva Leitl mit Kindern und Jugendlichen des Heims

25-jähriges Dienstjubiläum der Mesnerin in Huldsessen

Im Rahmen des Gottesdienstes am Kirchweihsonntag, den 20.10.2019, fand in der Expositurkirche St. Martin in Huldsessen die Ehrung eines besonderen Jubiläums statt: Elfriede Wimmer ist seit nunmehr 25 Jahren als Mesnerin in Huldsessen tätig. Pfarrer Klaus-Peter Lehner bedankte sich im Namen der ganzen Expositur für ihren gewissenhaften und unermüdlichen Einsatz rund um den Gottesdienst, die Ministranten und das Schmücken der Kirche. Als Dankeschön und zur Erinnerung erhielt Elfriede Wimmer eine geschnitzte Figur des Kirchenpatrons, des Hl. Martin, der nicht nur im kirchlichen, sondern auch im privaten Bereich als Schutzpatron tätig sein möge. Zudem verlas Pfarrer Lehner eine Urkunde von Rudolf Vorderholzer, dem Bischof von Regensburg, der ebenfalls ihr langjähriges Engagement honorierte. Des Weiteren bedankte sich Gerhard Vilsmaier im Namen der Kirchenverwaltung bei Elfriede Wimmer mit einem Blumenstrauß für ihre zuverlässigen und umfassenden Dienste als Mesnerin im vergangenen Vierteljahrhundert.

1. Reihe von links nach rechts: Gerhard Vilsmaier, Elfriede Wimmer, Klaus-Peter Lehner
2. Reihe von links nach rechts: Erich Spitzenberger, Hans Lidl, Thomas Gerstl

Stellenausschreibung für die Pfarrei Huldsessen:

Die Kirchenverwaltung Huldsessen sucht ab 01.01.2020 einen Mitarbeiter oder eine Mitarbeiterin für den Winterdienst im kirchlichen Friedhof Huldsessen.

Ein Pfarrangehöriger hat sich bereits gemeldet. Die Vorstellung ist jedoch, dass der Winterdienst von 2 Personen abwechselnd durchgeführt wird.

Zu näheren Auskünften sollten sich interessierte Pfarrangehörige bei Kirchenpfleger Gerhard Vilsmaier, Telefon-Nr. 08721/6544, melden.

Gedanken zu Silvester bzw. Neujahr

In ein neues Jahr laufen wir nicht einfach hinein, ohne uns zu besinnen. Ein Jahreswechsel ist immer ein guter Grund innezuhalten, um die Vergangenheit und die Zukunft zu bedenken und Wege neu zu suchen. Es ist jährlich neu faszinierend, das Ende eines alten und den Beginn eines neuen Jahres mitzuerleben. Und selten suchen wir so sehr den Sinn und das Wesen der Zeit zu ergründen, wie in diesen Tagen. Suchen wir doch heute gemeinsam. Halten wir kurz inne und denken wir über „Zeit“ nach.
"Wie die Zeit vergeht!", hört man in den letzten Tagen immer wieder. "Wie sie dahinrinnt, die Zeit!" "Sie fließt daher." "Sie rast davon." Traurig, sentimental, hilflos werden solche Sätze gesprochen. Ohnmacht und Ehrfurcht drücken sie gleichzeitig aus. "Die Zeit jagt uns durch den Tag", "Wir schlagen die Zeit tot" – auch solche Ausdrücke haben wir für die Zeit, als sei sie unser Feind oder ein Ungeheuer.
Lassen wir doch heute die Zeit einen Augenblick stillstehen, um sie genauer zu betrachten. Schließen wir für eine kleine meditative Übung einmal die Augen.

Folgen wir mit geschlossenen Augen dieser "Phantasiereise":

Stellen wir uns mit geschlossenen Augen eine große Uhr vor, die über unserem Kopf schwebt. - Eine Uhr mit Stundenzeiger, Minutenzeiger und Sekundenzeiger. - Der Sekundenzeiger bewegt sich von Sekunde zu Sekunde. – Vielleicht gelingt es uns, diese Uhr zu sehen. - Nun versuchen wir, den Sekundenzeiger in Gedanken stillstehen zu lassen. – Wir sehen eine große Uhr, der Sekundenzeiger steht still. Versuchen wir die große Uhr zu sehen, die still steht. – Bewahren wir diese Uhr vor unserem geistigen Auge. - Sagen wir uns in Gedanken: "Die Zeit steht still - ich habe viel Zeit. - Hier sitze ich nun, keiner drängt mich - keiner jagt mich. – Die Uhr steht still. - Die Zeit ist meine Verbündete. – Wir sehen die stillstehende Uhr und wir sehen uns selbst. - Versuchen wir zu fühlen: "Die Zeit steht still. - Ich habe Zeit. - Du, großer Gott hast mir die Zeit geschenkt. Meine Zeit liegt in Deinen Händen."

Öffnen wir die Augen wieder.

Vielleicht ist es uns gelungen, die Zeit zu fühlen und zu spüren, dass sie nicht rast, und wir nicht von ihr gejagt werden. Falls es uns hier, jetzt nicht gelungen ist, versuchen wir es später noch einmal. In unserer rasenden Welt, in der wir ständig eine unaufhaltsame Uhr als Gegenüber haben, fühlen wir uns nur in ganz seltenen Augenblicken so, als stände die Zeit still.
Wenn wir einmal ganz weit zurück blicken, Jahrtausende zurück, zu dem Hirten, der dankbar und staunend betete, "Meine Zeit, oh Herr, liegt in Deinen Händen!", so können wir uns einen Menschen vorstellen, dessen Leben erfüllt war von dem Gefühl, "die Zeit rast mir nicht davon". Er sah die Gestirne am Himmelszelt; sie kamen und sie gingen. Doch sie kamen immer wieder. Er lebte nicht in dem Gefühl, dass die Zeit verrinnt oder gar davonrast, denn der Tag kam für ihn immer wieder – derselbe Tag. Uralte Texte, insbesondere viele biblische Psalmen zeugen von diesem Lebensgefühl – einem Gefühl der Geborgenheit in der ewigen Zeit.

So erlebte der Hirte vor Jahrtausenden die Zeit

Die Uhr des Hirten aus biblischen Zeiten war das Himmelsgewölbe, an dem sich des Tages die Sonne und des Nachts der Mond und die Sterne bewegten. Die Gleichförmigkeit dieser Bewegungen gaben dem Hirten Halt und Zuversicht. Auf Tag und Nacht, auf die Jahreszeiten, auf Wachsen und Vergehen konnte er sich verlassen.

Der Hirte spürte: "Es gibt Zuverlässiges mitten in meinem täglichen Kampf ums Überleben." Die Beobachtung der Gestirne half ihm, sich nicht als Opfer einer unberechenbaren Unordnung zu sehen und als Opfer einer nach vorne rasenden Zeit; sondern er fühlte sich als Teil dieser Ordnung. "Ich bin geborgen, umsorgt und geleitet wie meine Schafe, die unter meinem Schutz stehen" wurde ihm zum Glaubenssatz. In Liedern gab er dieser Gewissheit nachhaltig Ausdruck. Der große König David, war in seiner Jugend ein solcher Hirte. Können wir uns ihn vorstellen?

Ich bestaune den Himmel, / Mond und Sterne auf ihren Bahnen, wie klein ist doch der Mensch, / und doch leitest Du, / der über allem steht, / auch ihn. (Psalm 8)

Der Himmel ruft allen zu: / "Groß und allmächtig ist Gott." Die Gestirne bezeugen seine Schöpfermacht. / Ein Tag sagt es dem anderen weiter, / die Nacht ruft es der nächsten zu. / Ich höre keinen Laut, / und doch geht eine Botschaft / bis ans Ende der Erde. / Ich sehe die Gestirne auf ihren Bahnen / und ich erkenne: Du zeigst auch mir / den Weg zum Leben. (Psalm 19)

Gott ist mein Hirte, / immer sorgt er für mich, / er bringt mich auf saftige Weiden, / am frischen Wasser lässt er mich ruhen. / Er gibt mir Kraft und führt mich, / damit ich mich in der unendlichen Weite nicht verlaufe. (Psalm 23)

EINE-WELT-LADEN in Gangkofen

Verkaufszeiten:

Mittwoch: 9.00 – 11.00 Uhr

Freitag: 9.00 – 11.00 Uhr und 15.00 – 17.00 Uhr

(außer in den Ferien)

(Kunsthandwerk, z. B. Schmuck; Tücher; Trommeln; Klangschalen; Dekoartikel; Kaffee/Tee/Wein/Schokolade/Reis/Nudeln und vieles mehr!)

- natürlich alles FAIR produziert -

Kommendehof - Deutsch Haus 2, 84140 Gangkofen

Besuchen Sie die Homepage unserer Pfarreiengemeinschaft im Internet.
Infos zu allen vier Pfarrgemeinden:
www.pfarrei-massing.de

Meditation

Die schlimmste Krankheit, die keine Medizin jemals heilen kann, ist das Gefühl, unerwünscht und von allen verlassen zu sein. Das größte Übel ist die furchtbare Gleichgültigkeit gegenüber dem Nächsten.

Seid gütig und barmherzig. Lasst keinen je zu euch kommen, ohne dass er besser und glücklicher wieder geht. Seid lebendiger Ausdruck der Güte Gottes: Güte in eurem Gesicht, Güte in euren Augen, Güte in eurem Lächeln, Güte in eurem warmen Gruß.

In den Slams sind wir das Licht der Güte Gottes für die Armen.
Den Kindern, den Armen, allen, die leiden und einsam sind, gebt immer ein glückliches Lächeln.

Mutter Theresa

Ansprechpartner/-in und Einrichtungen

Pfarrer Klaus-Peter Lehner Kirchplatz 2 84323 Massing Tel.: 08724/966 469 *E-Mail: klauspeterlehner@gmail.com*	**Pfarrvikar P. Dr. Panipitchai Sylvester** Dorfplatz 4 84323 Oberdietfurt Tel.: 08724/910 163 oder 0157/564 607 51 *E-Mail: frpani@gmail.com*
Gemeindereferentin Conny Pauer Johann-Sebastian-Bach-Str. 8 84323 Massing Tel.: 08724/965 323 *E-Mail: conny.pauer@web.de*	**Kindergarten St. Michael** Im Moos 1, 84323 Massing Tel.: 08724/8750 Fax: 08724/965 568 *E-Mail: massing@kita.bistum-regensburg.de*
Pfarrbüro Massing Neumarkter Str. 20, 84323 Massing - Pfarrsekretärin: Frau Antonie Hirl - (Mittwoch: 08.30 bis 12.00 Uhr) Tel.: 08724/270 *E-Mail: massing@bistum-regensburg.de*	**Pfarrbüro Staudach** Staudach 9, 84323 Massing - Pfarrsekretärin: Frau Christa Leitl - (Dienstag: 18.00 bis 19.00 Uhr) Tel.: 08724/8447 - Fax: 966 615 *E-Mail: cleitl@web.de*

Gemeindebücherei Unterdietfurt	Pfarr- und Gemeindebücherei Massing
Öffnungszeiten **Mittwoch: 08.30 bis 10.30 Uhr** **Freitag: 15.00 bis 16.30 Uhr** **Sonntag: 10.00 bis 11.00 Uhr** Lindenweg 1 1. Stock 84339 Unterdietfurt *Wir freuen uns auf Ihren Besuch!*	**Öffnungszeiten** **Dienstag: 18.00 bis 20.00 Uhr** **Mittwoch: 12.00 bis 14.00 Uhr** **Freitag: 10.00 bis 12.00 Uhr** **und 16.00 bis 18.00 Uhr** Marktplatz 22 1. Stock 84323 Massing Tel.: 9616-95
Die Freude am LESEN und HÖREN.	

Pfarrbrief-Impressum:

Herausgeber:	PGR der Pfarreiengemeinschaft Massing, Oberdietfurt, Staudach und Huldsessen
Verantwortlich:	Pfarrer Klaus-Peter Lehner, Kirchplatz 2, 84323 Massing
Auflage:	800 Stück (Massing/485 – Oberdietfurt/110 – Staudach/85 – Huldsessen/120)
Druck:	COPLAN AG – Kopier- und Druckzentrum, Hofmark 35, 84307 Eggenfelden